

LAMPIRANN

Lampiran 1. Surat ijin riset penelitian



UNIVERSITAS MUHAMMADIYAH SURAKARTA
FAKULTAS KEGURUAN DAN ILMU PENDIDIKAN
BIRO SKRIPSI

Jl. A. Yani 1 Pabelan Kartasura Surakarta 57102, Telp. 0271-717417 Pes. 130,131, 197, Website: <http://fkip.ums.ac.id>

Nomor : 850/A.6-III/FKIP/VIII/2021

Surakarta, 11 Agustus 2021

Lamp : -

Hal : Surat Izin Riset

Kepada : Yth. Kepala Desa

Kantor Desa

Di Ngawi

Assalamu'alaikum Wr. Wb.

Pimpinan Fakultas Keguruan dan Ilmu Pendidikan Universitas Muhammadiyah Surakarta, menyatakan bahwa mahasiswa:

Nama : Iryatiara

NIM : A220170005

Program Studi : Pend. PKn

Fakultas : FKIP UMS

Akan mengadakan riset guna penyusunan skripsi dengan judul:

Efektivitas pemanfaatan dana desa dalam pembangunan sarana prasarana fasilitas umum didesa Kedungputri, Kecamatan Paron, Kabupaten Ngawi.

Mohon bantuan agar mahasiswa tersebut dapat diijinkan dalam pencarian data riset di wilayah/tempat Bapak/Ibu.

Atas kerjasama dan bantuannya diucapkan terima kasih.

Wassalamu'alaikum Wr.Wb.

Dekan



Prof. Dr. Utama, M.Pd.
NIND: 0007016002



Lampiran 2. Surat Keterangan telah melaksanakan penelitian

**PEMERINTAH KABUPATEN NGAWI**
KECAMATAN PARON
KANTOR KEPALA DESA KEDUNGPUTRI
Alamat : Jalan Kresno No.01 Telp. -

SURAT KETERANGAN
Nomor : 973 / *ds-cc* - / 404.314.04 / 2021

Yang bertanda tangan di bawah ini, Kepala Desa Kedungputri Kecamatan Paron Kabupaten Ngawi.
Menerangkan dengan sebenarnya bahwa :

Nama : IRYATIARA
NIM : A220170005
Program Studi : Pend. PKn
Fakultas : FKIP UMS

Telah melakukan riset guna penyusunan skripsi dengan judul '*Impemntasi dana desa dalam membangun sarana prasarana Fasilitas umum menurut Undang undang Nomor 6 tahun 2014 Di Desa Kedungputri Kecamatan Paron Kabupaten Ngawi Jawa Timur*'

Demikian Surat Keterangan ini dibuat , dapat dipergunakan sebagaimana mestinya.

Kedungputri, 04 Agustus 2021
KEPALA DESA KEDUNGPUTRI,

TRI WAHYUDIONO

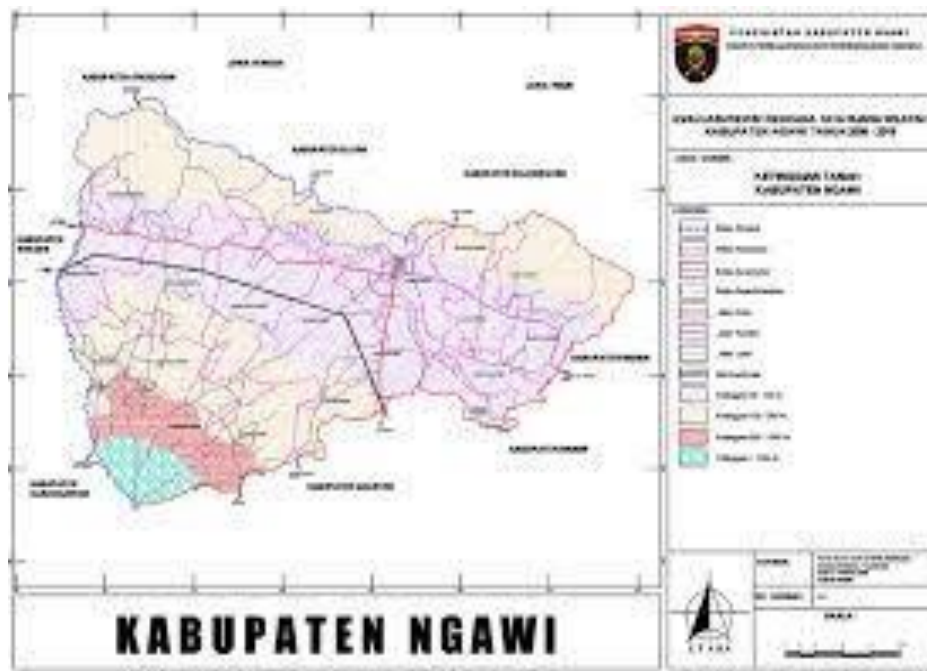
Lampiran 3. Denah lokasi penelitian



Lampiran 4. Lokasi Penelitian



Lampiran 5. Struktur organisasi Desa Kedungputri

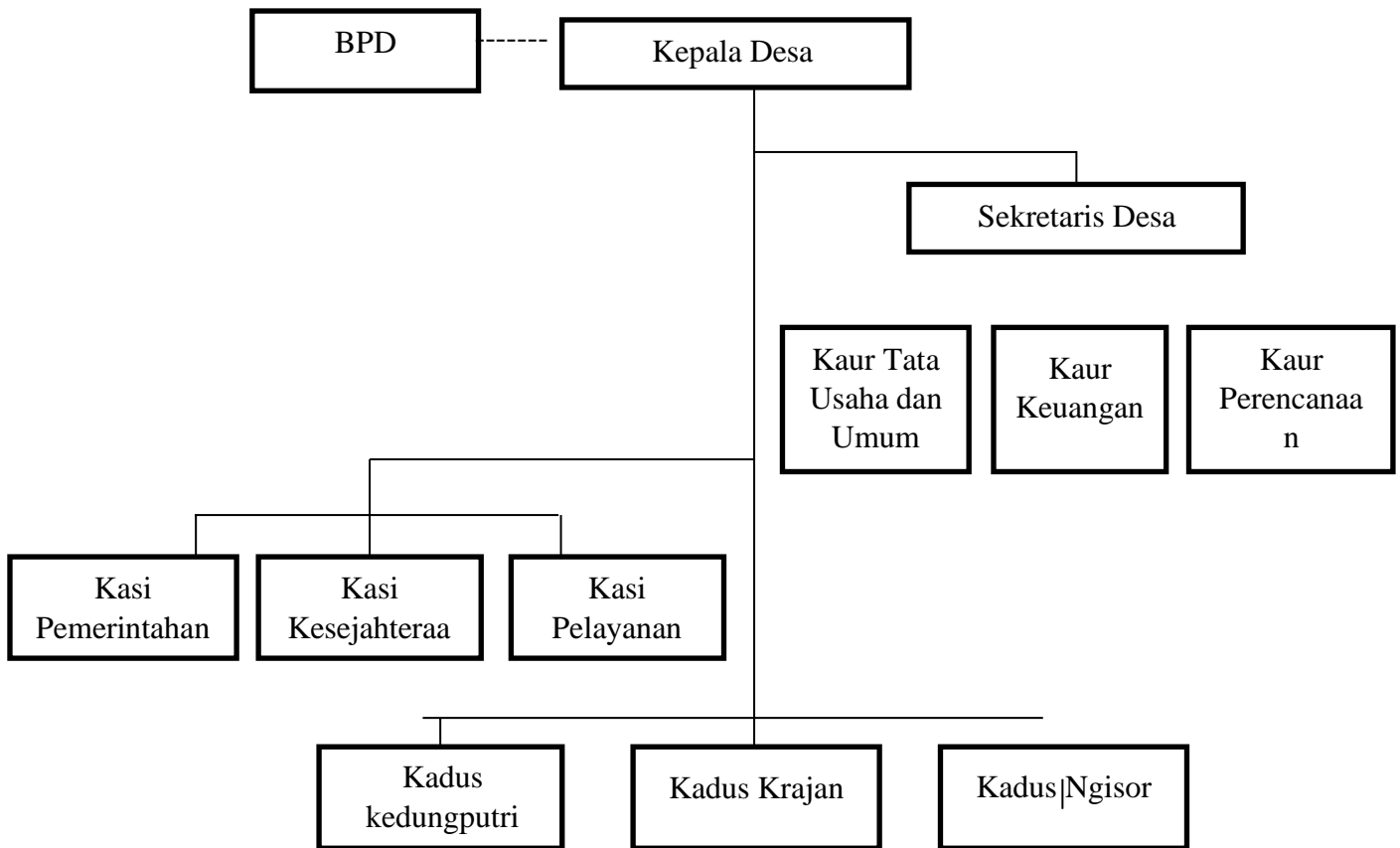

Bagan Struktur Organisasi Pemerintah Desa Kedungputri

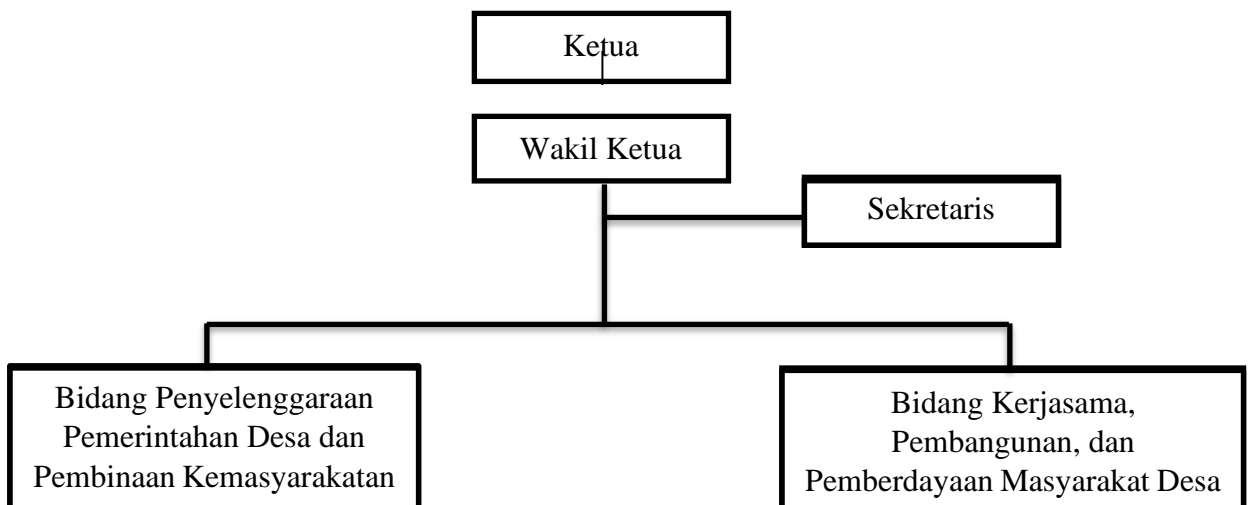

Lampiran 6. APBDes Desa Kedungputri Tahun 2021

No.	Uraian	Anggaran
1.	Jumlah Pendapatan Desa	Rp. 4.508.723.850
	Pendapatan Asli Desa	Rp. 282.167.600
	Dana Desa	Rp. 2.525.959.750
	Bagi Hasil Pajak dan Retribusi	Rp. 247.051.700
	Alokasi Dana Desa	Rp. 893.544.800
	Bantuan Keuangan Provinsi	Rp. 120.000.000
	Pendapatan Lain-lain	Rp. 10.000.000
2.	Penerimaan Pembiayaan	Rp. 567.537.972
3.	Surplus/Defisit	Rp. 667.537.950
4.	Silpa	Rp. 23.00

No.	Belanja Desa	Anggaran
1.	Bidang Penanggulangan Bencana	Rp. 487.208.500
2.	Bidang Pelaksanaan Pembangunan Desa	Rp. 2.109.446.200
3.	Bidang Penyelenggaraan Pemerintahan	Rp. 2.477.642
4.	Bidang Pemberdayaan Masyarakat	Rp. 366.390.500
5.	Bidang Pembinaan Kemasyarakatan	Rp. 366.390.500
6.	Jumlah	Rp. 2.976.261.800

No.	Bidang Pelaksanaan Pembangunan Desa	Anggaran
1.	Rabat Beton Jalan	
	RW 01 (Utara Bapak Parlan)	Rp. 53.287.750
	RW 01 (Utara Bapak Wahyu)	Rp. 58.963.650
	RW 02 (Mushola Al Falah)	Rp. 25.149.500
	RW 02 (Bapak Sukimen)	Rp. 27.391.700

	RW 07 (Arah Kholihin)	Rp. 58.506.000
	RT 02 RW 07	Rp. 39.697.000
	RW 09 (Barat Mushola Miftachul Huda)	Rp. 18.477.500
	RW 11 (Barat Jembatan Jadug)	Rp. 30.630.450
2.	Pembangunan Saluran	
	RW 01 (Depan Bp. Supri)	Rp. 5.247.250
	RW 08 (Utara Makam Kesongo)	Rp. 78.902.000
	RW 09 (Utara Bapak Karyono)	Rp. 40.048.000
	RW 10 (Perempatan Kedungputri)	Rp. 50.636.400
	RW 12 (Mushola Miftakhul Huda)	Rp. 79.451.000
	RW 12 (Barat Kantor Camat)	Rp. 30.691.000

No.	Bidang Penanggulangan Bencana	Anggaran
1.	Kegiatan Penanggulangan Bencana	Rp. 93.208.500
2.	Penanganan Keadaan Mendesak	Rp. 604.000.000

Lampiran 7. Pedoman Wawancara

Rumusan Masalah	Indikator	Pertanyaan
Bagaimana implementasi Dana Desa dalam membangun sarana prasarana fasilitas Umum menurut Undang-undang Nomor 6 Tahun 2014 Di desa kedungputri Kecamatan Paron Kabupetn Ngawi Jawa Timur.	Aparatur desa mampu menyusun APBDesa yang menjadi acuan penyaluran dana desa.	<ol style="list-style-type: none"> 1. Bagaimana kinerja perangkat dalam menyusun APBDesa? 2. Apakah aparatur perangkat desa sudah menyusun APBDesa dengan baik? 3. Apakah saat memutuskan keputusan untuk pembangunan tersebut banyak pertimbangan?
	Pemerintah desa menggunakan dana desa untuk pembangunan sarana dan prasarana dengan menggunakan SDM local.	<ol style="list-style-type: none"> 1. Bagaimana kinerja perangkat desa dalam mengolah dana desa? 2. Bagaimana mengimplementasi dana desa dalam memanfaatkan dana desa? 3. Apakah perangkat desa selama ini sudah memanfaatkan desa dengan sebaik-baiknya?
	Pemerintah desa menggunakan Dana Desa untuk kegiatan pemberdayaan masyarakat.	<ol style="list-style-type: none"> 1. Bagaimana perangkat desa sudah menggunakan dana desa untuk kegiatan pemberdayaan masyarakat desa? 2. Apakah kemampuan dasar setiap perangkat desa sama dalam menyelesaikan masalah penggunaan dana desa?
Bagaimana persepsi masyarakat terhadap implementasi dana desa dalam membangun sarana prasarana fasilitas umum menurut undang-undang nomor 6 tahun 2014 di desa kedungputri kecamatan		<ol style="list-style-type: none"> 1. Bagaimana persepsi masyarakat tentang kebijakan pemerintah desa yang dibuat? 2. Apakah sudah berjalan dengan baik?

paron kabupaten ngawi Jawa timur.		
Program apa saja yang dilakukan pemerintah desa dalam mengimplementasi dana desa dalam membangun sarana prasarana fasilitas umum menurut Undang-undang Nomor 6 Tahun 2014 Di desa Kedungputri kecamatan paron Kabupaten Ngawi Jawa Timur.		1. Apa saja program yang dibuat oleh pemerintah desa untuk membangun sarana prasarana fasilitas umum di desa?
		2. Apakah program tersebut sudah berjalan sesuai dengan APBDesa?